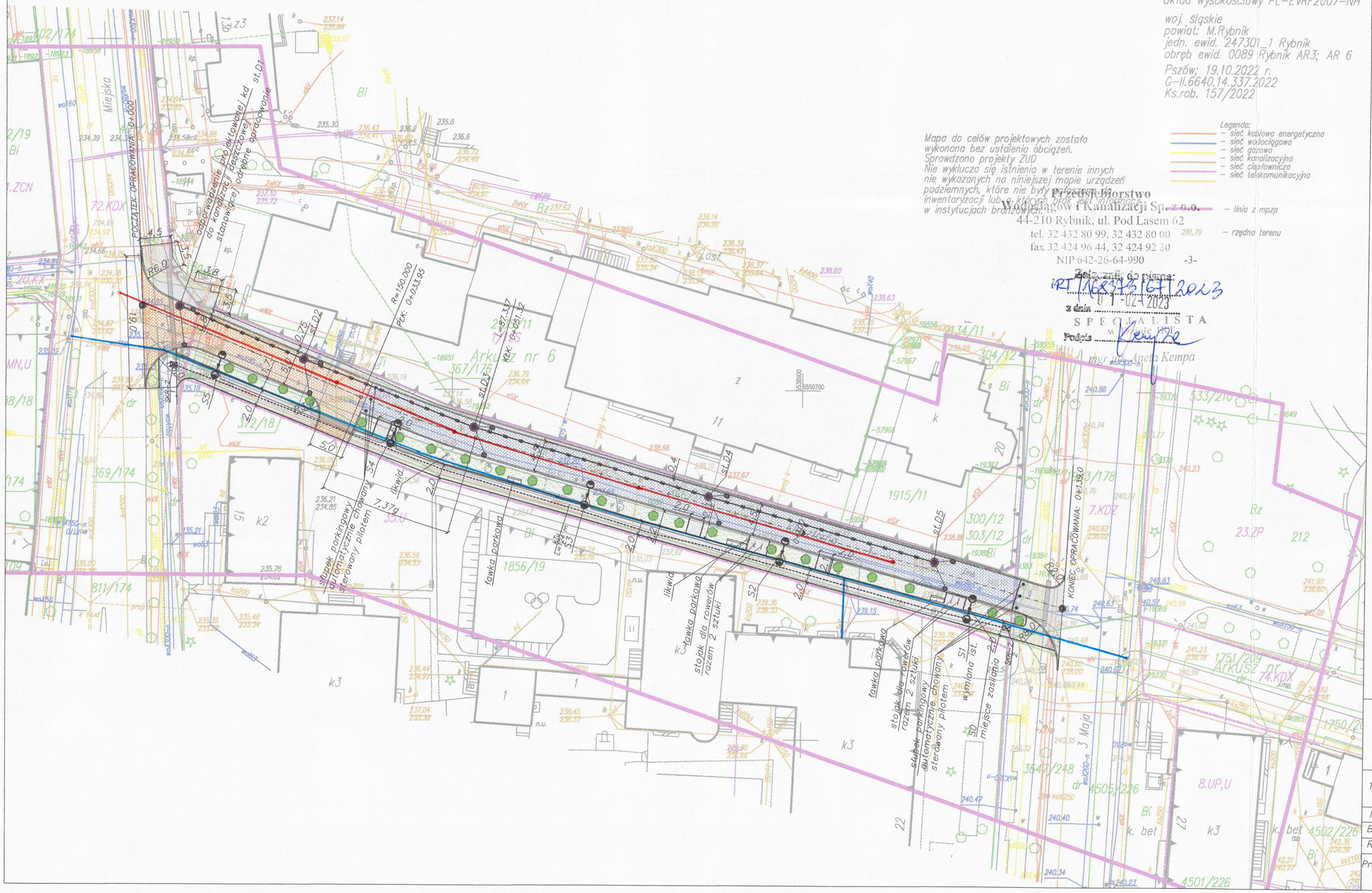

MAPA DO CELÓW PROJEKTOWYCH

Skala 1:500
Sekcja 6.126.25.25.1.3;4 – układ 200
Układ wysokościowy PL-EVRF2007-NH

woj. śląskie
powiat: M.Rybnik
jedn. ewid. 247301_1 Rybnik
obręb ewid. 0089 Rybnik AR3; AR 6

Pszów; 19.10.2022 r.
G-II.6640.14.337.2022
Ks.rob. 157/2022

Mapa do celów projektowych została wykonana bez ustalenia obciążeń.
Sprawdzono projekty ZUD
Nie wyklucza się istnienia w terenie innych nie wykazanych na niniejszej mapie urządzeń podziemnych, które nie były przedmiotem inwentaryzacji lub o których brak jest informacji w instytucjach branżowych.

Przedsiębiorstwo Wodociągów i Kanalizacji Sp. z o.o.
44-210 Rybnik, ul. Pod Lasem 62
tel. 32 432 80 99, 32 432 80 00
fax 32 424 96 44, 32 424 92 30
NIP 642-26-64-990 -3-

Załącznik do pisma:
iRT/6373/67/2023
z dnia 01-02-2023
SPECJALISTA
Podpis
mgr inż. Aneta Kempa

Legenda:
- sieć kablowa energetyczna
- sieć wodociągowa
- sieć gazowa
- sieć kanalizacyjna
- sieć ciepłownicza
- sieć telekomunikacyjna
- linia z mpzp
- 281,79 – rzędna terenu

LEGENDA :

Opis:	Oznaczenie:
Jezdnia o szerokości 5,0 m; o nawierzchni z bruku klinkierowego koloru czerwonego	
Chodnik, o nawierzchni z bruku klinkierowego koloru czerwonego	
Dwukierunkowa ścieżka rowerowa o nawierzchni z bruku klinkierowego koloru czerwonego	
Zieleniec	
Dwukierunkowa ścieżka rowerowa o nawierzchni bitumicznej	
Istniejące drzewo	
Ławka parkowa	
Studnie kanalizacyjne Ø 1200 mm z kręgów betonowych z betonu klasy min. C35/45, z pierścieniem odciążającym.Z włazami ø600 mm bez zawiasów i wrebów (z żeliwa szarego). Dno monolityczna, z wyprofilowanymi kinetami i osadzonymi przejściami szczelnymi.Kręgi betonowe łączone na zintegrowane uszczelki gumowe W ścianach kręgów osadzone fabrycznie żeliwna stopnie zfazowe, typu ciężkiego. Króćce dostudzienne odpowiednie do rodzaju przyłączonego przewodu lub tuleje osłonowe zamontowane fabrycznie.	
Wpust uliczny Ø 500 mm z kręgów betonowych z betonu klasy min. C35/45: • studzienka wpustu ulicznego wykonana z typowych prefabrykowanych elementów betonowych ø 500mm (dno monolityczne) z osadnikiem 1,0m oraz wyposażone w kosz wykonany z materiału odpornego na korozję; • przejścia rur kanalizacyjnych przez ściany studzienek wykonać przy użyciu kształtki przejściowej producenta rur z wewnętrzną uszczelką, zachowując elastyczność uszczelnienia na styku betonowej ściany studzienki i rury; • kraty na wpustach: żeliwne płaskie – bez zawiasów, zatrzasków i śrub; klasy D 400kN	
projekt. kanał teletechniczny z studnią teletechniczną	SKR-2
słup aluminiowy h=7m z wysięgnikiem dwuramiennym i oprawami LED	
linia kablowa oświetlenia ulicznego w rurze ochronnej	
Projektowany kolektor kanalizacji deszczowej:	

BPU "ALDA"s.c.; Hanna i Janusz Franiczek
Wodzisław Śl.,
ul. Skrzyszowska 39c

Temat:	"Rozbudowa ul.Klasztornej w Rybniku"
Inwestor:	Prezydent Miasta Rybnik
Branża:	DROGOWA, INSTALACYJNA
Rysunek:	Projekt zagospodarowania terenu
Projektant:	mgr inż. Kinga Mlaś upr. bud. SLK/4166/POOD/12

Rys.Nr.1

Sk: 1:500
Data: 2023

www.zapytajprawnika.pl PDF-XChange Edit OCR-TO BUT NOW